Cortijo Roque

REF: APS 1973
Cortijo
5 dormitorios
Un cuarto de baño
3 hectáreas

Taberno

230.000€

Gran Cortijo con Terreno y Olivos en Serón – Ideal para Agricultura o Turismo Rural
Se vende cortijo tradicional andaluz en la zona de Santopétar, Taberno, con un amplio terreno y excelente acceso, ideal tanto para vivienda como para explotación agrícola o turística.

Ubicación: En una zona tranquila, con vecinos cerca pero privacidad asegurada. Buen acceso por carretera.

Terreno:
Superficie: 3 hectáreas de terreno cultivable.
Cuenta con 100 olivos en producción.
Balsa de riego con capacidad de 30.000 litros.
Tierra fértil y en buen estado para cualquier tipo de cultivo.

Vivienda (2 plantas):
Planta baja: 3 dormitorios, Cocina, Baño, Salón.

Planta alta: 5 habitaciones, 3 salones adicionales y terraza con vistas despejadas

Extras: Cochera grande de 100 m²

Luz y Agua conectadas

Estructura en buen estado

Ideal para:
Residencia familiar amplia
Proyecto de turismo rural
Inversión agrícola (olivos, cultivos, frutales)
Uso mixto vivienda-negocio

Para más información o agendar una visita, contáctanos sin compromiso. ¡Una propiedad con alma, tierra fértil y muchas posibilidades!

info@almeriapropertiesspain.com | +34 659 056 082 | http://almeriapropertiesspain.com/1973

Almeria Properties Spain: Avenida Lepanto, 41 - Albox - 04810

REF: APS 1973

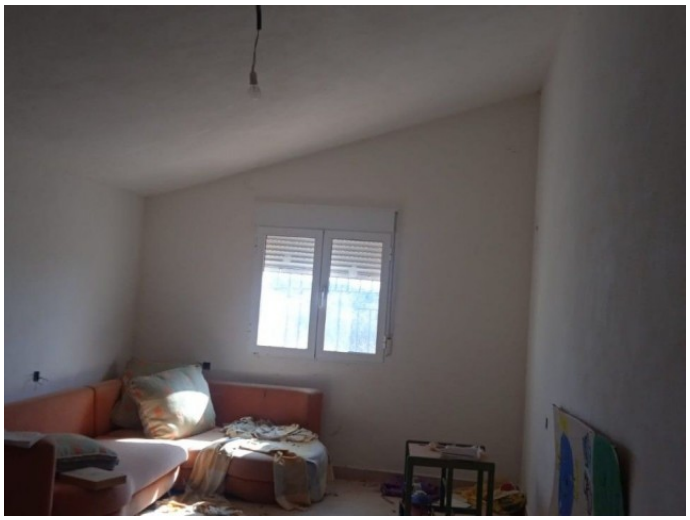

info@almeriapropertiesspain.com | +34 659 056 082 | http://almeriapropertiesspain.com/1973

Almeria Properties Spain: Avenida Lepanto, 41 - Albox - 04810